

XIII Edizione

FOCUS SULLE MALATTIE INFIAMMATORIE CRONICHE INTESTINALI

Con il Patrocinio di



Associazione Italiana Gastroenterologi
& Endoscopisti Digestivi Ospedalieri



S.I.E.D. Sezione Regionale
Sicilia



AMICI
ONLUS



13-15 Marzo 2025

Four Points By Sheraton Hotel
Aci Castello (CT)

Razionale Scientifico

La Colite Ulcerosa e la M. di Crohn sono patologie caratterizzate da processi infiammatori a carico delle mucose intestinali (MICI).

Negli ultimi vent'anni grazie alla maggiore accuratezza nella formulazione della diagnosi, l'incidenza di queste patologie è in progressivo aumento.

Gli obiettivi terapeutici sono in continua evoluzione e dal trattamento dei sintomi della malattia si sta cercando di individuare farmaci che siano in grado di modificare, sempre più, la storia naturale della malattia.

Le MICI sono malattie sociali che modificano la qualità della vita dei pazienti, la loro gestione clinica è complessa, sia nell'iter diagnostico che nelle scelte terapeutiche.

Lo scopo del congresso sarà di fare il punto sullo stato delle opzioni diagnostico-terapeutiche nel trattamento delle MICI e creare argomenti di dibattito sulla gestione clinica con il massimo dell'appropriatezza degli interventi di diagnosi e terapia, minimizzando, quindi, il grado di variabilità nelle decisioni cliniche.

Il meeting, giunto alla sua XIII edizione, si articolerà su una formula collaudata, con l'intervento di esperti che si confronteranno con i discenti su diverse tematiche cliniche emergenti fra cui l'impiego dell'intelligenza artificiale, sia dal punto di vista clinico che giuridico.

Provider ECM Associazione Sinapsy soluzioni e servizi integrati ID. 3017

Segreteria Organizzativa: Meeting & Creative

Responsabile Scientifico

Antonino Carlo Privitera

Comitato Scientifico

Maria Emanuela Distefano

Santo Grasso

Giuseppe Leonardi

Maurizio Vinti

Faculty

Alberghina Nadia - Catania

Bellini Massimo - Pisa

Bonventre Sebastiano - Palermo

Calabrese Emma - Roma

Camilleri Salvatore - Caltanissetta

Cannizzaro Renato - Aviano (PN)

Cappello Maria - Palermo

Carlino Giorgio - Roma

Catarella Domenico - Catania

Ciancio Marco - Catania

Ciccocioppo Rachele - Verona

Costa Francesco - Pisa

Costantino Giuseppe - Messina

D'Amore Fabio - Taormina (ME)

Di Rosa Giovanni - Catania

Distefano Maria Emanuela - Catania

Ferracane Concetta - Catania

Fiaccavento Roberto - Catania

Fries Walter - Messina

Galloro Giuseppe - Napoli

Gatto Giovanni - Palermo
Germanà Bastianello - Belluno
Giangreco Emiliano - Vittoria (RG)
Grasso Santo - Catania
La Mantia Laura - Siracusa
Leonardi Giuseppe - Gela
Leone Salvatore - Palermo
Lopetuso Loris Riccardo - Roma
Macaluso Fabio Salvatore - Palermo
Magrì Salvatore - Catania
Mangiafico Santi - Catania
Milazzo Giuseppe - Salemi (TP)
Mocci Giammarco - Cagliari
Mocciaro Filippo - Palermo
Monica Fabio - Trieste
Montalto Paolo - Montecatini Terme (PT)
Morreale Gaetano Cristian - Caltanissetta
Nardone Olga Maria - Napoli
Orlando Ambrogio - Palermo
Pallio Socrate - Messina

Pluchino Dario - Catania
Petruzzellis Carlo - Catania
Principi Maria Beatrice - Bari
Privitera Antonino Carlo - Catania
Puglisi Vincenzo - Siracusa
Renna Sara - Palermo
Rispo Antonio - Napoli
Romano Claudio - Messina
Savarino Edoardo - Padova
Salomone Federico - Acireale (CT)
Scaldeferri Franco - Roma
Scalisi Giuseppe - Paternò (CT)
Sebkova Ladislava - Catanzaro
Usai Satta Paolo - Cagliari
Vassallo Roberto - Palermo
Villanacci Vincenzo - Brescia
Vinti Laila - Roma
Vinti Maurizio - Agrigento
Viola Anna - Messina

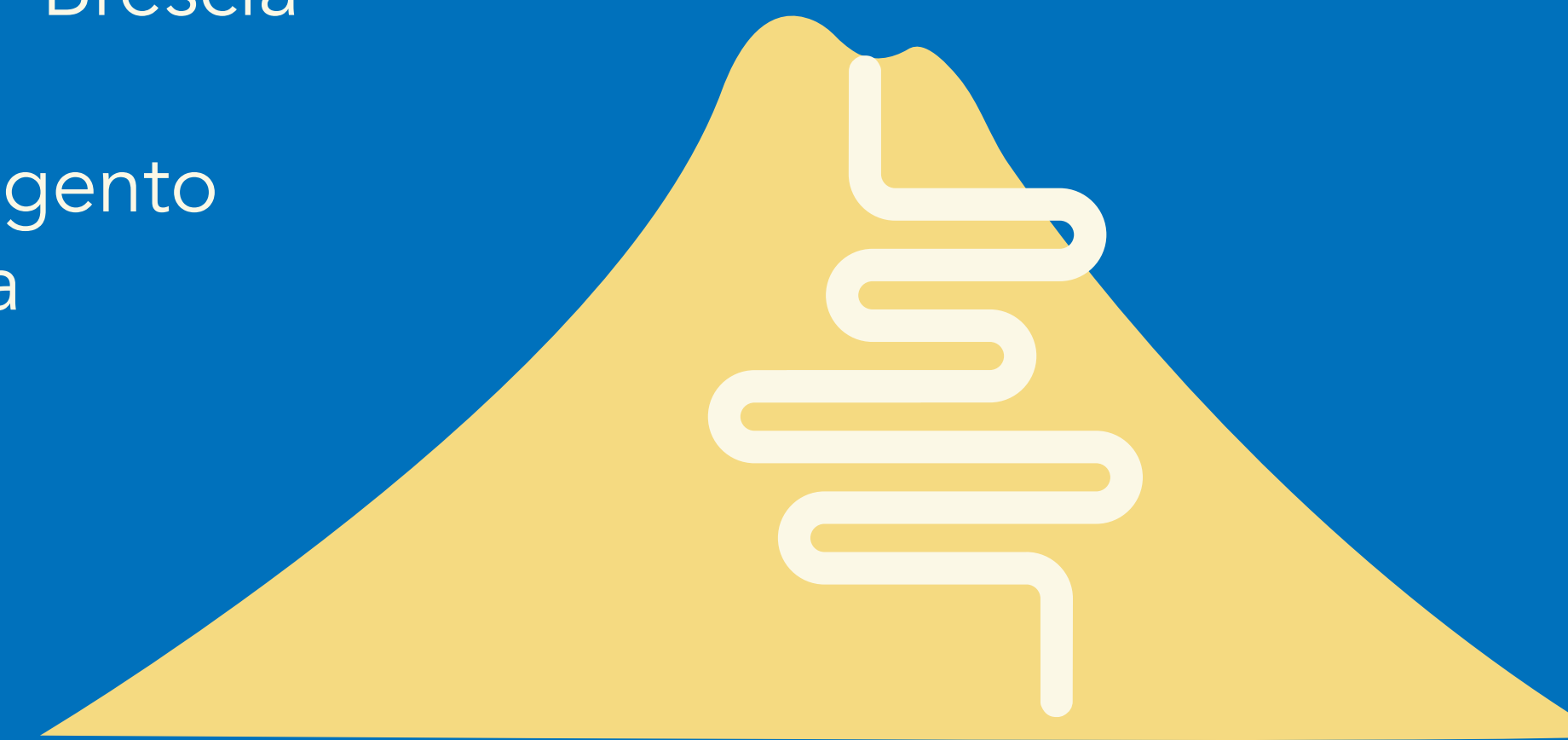

Programma Scientifico

Giovedì | 13 Marzo 2025

15.00 Registrazione dei partecipanti

16.00 Presentazione del Congresso
Antonino Carlo Privitera

16.10 Saluti
Massimo Bellini
Presidente Nazionale AIGO

Antonino Carlo Privitera
Presidente Regionale AIGO

Presidente Regionale SIED

I Sessione

Fattori Emergenti nelle MICI

Chairmen: Sebastiano Bonventre - Giuseppe Galloro - Antonino Carlo Privitera

16.30 Microbiota intestinale: dal Laboratorio al Futuro

Loris Riccardo Lopetuso

16.50 Presenti e Future terapie del microbiota

Paolo Usai Satta

17.10 Microbiota *driven* carcinogenesis in GI disease

Franco Scaldaferri

17.30 Principi di base su IBS e MICI: cosa c'è di nuovo?

Massimo Bellini

17.50 Question Time

Discussant: Nadia Alberghina - Laila Vinti

18.20 Chiusura lavori I giornata



Programma Scientifico

Venerdì, 14 Marzo 2025

08.30 Presentazione Il giornata

Antonino Carlo Privitera

Il Sessione

Special Situations

Chairmen: Roberto Fiaccavento

Giovanni Gatto

Santi Mangiafico

08.40 La sindrome dell'intestino corto

Maria Cappello

**09.00 Celiachia e IBD:
esiste un'associazione?**

Rachele Ciccocioppo

**09.20 Cosa c'è di nuovo nelle
manifestazioni extra-intestinali
delle IBD?**

Francesco Costa

09.40 Decision Time in pediatric IBD

Claudio Romano

10.00 Question Time

Discussant: Dario Pluchino - Gaetano Cristian Morreale

10.30 Coffee Break

III Sessione

Valutazione dell'Attività di Malattia

Chairmen: Salvatore Camilleri - Giuseppe Leonardi - Maurizio Vinti

11.20 VEOIBD in ambito pediatrico: valutazioni istopatologiche

Vincenzo Villanacci

11.40 MICI: diagnosi e monitoraggio

Emma Calabrese

12.00 MICI fattori di rischio e outcome

Sara Renna

12.20 Question Time:

Discussant: Salvatore Magrì - Vincenzo Puglisi

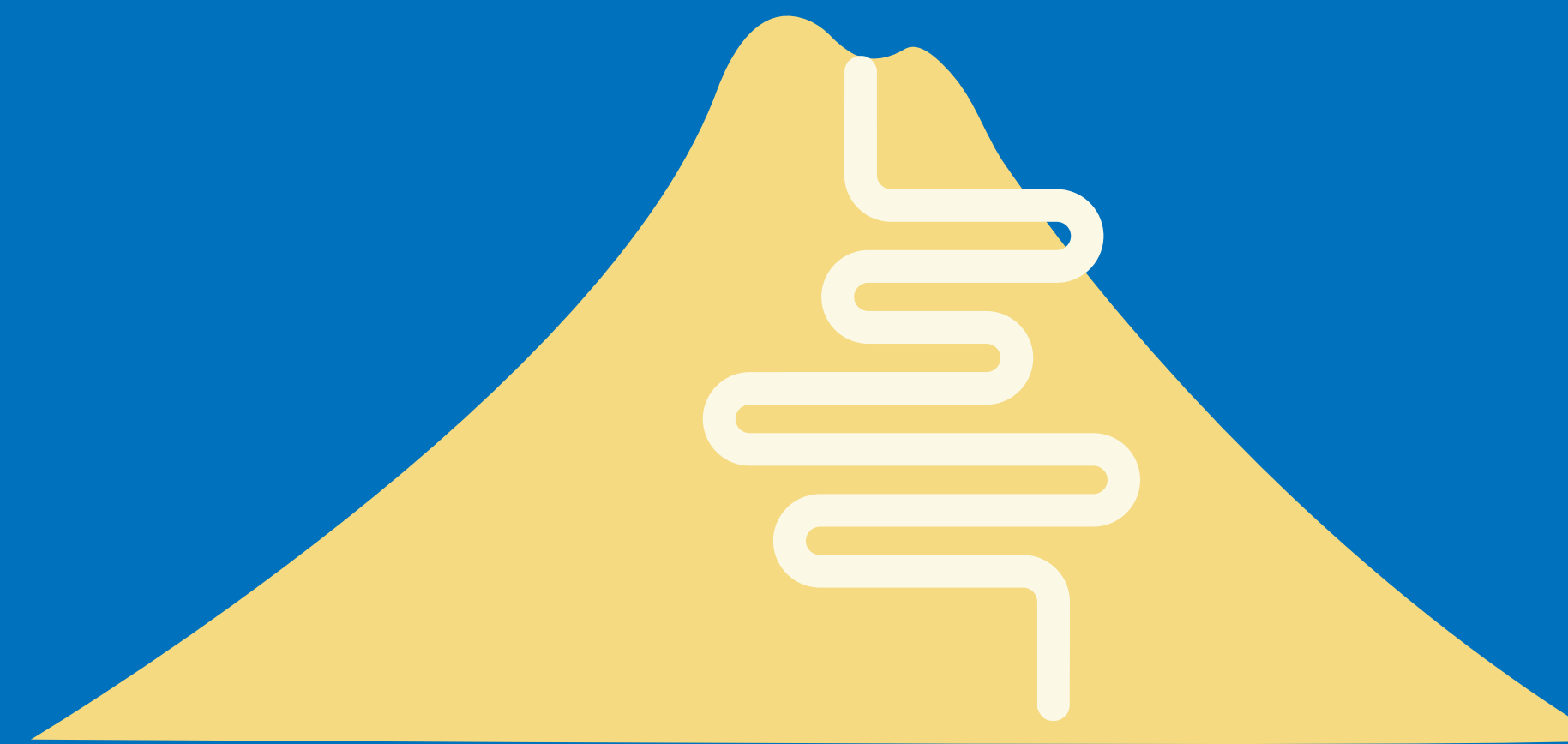

12.40 Lettura:
MICI associata a cancro colo-rettale: sotto o sopra stimato

Renato Cannizzaro

13.00 Lunch

IV Sessione

Tavola Rotonda con gli Esperti: Il futuro dell'endoscopia nelle MICI

Chairmen: Bastianello Germanà - Giuseppe Milazzo - Fabio Monica - Paolo Montalto

14.30 L'intelligenza artificiale nell'endoscopia: attualità ed applicazioni future

Giorgio Carlino

14.50 L'intelligenza artificiale in gastroenterologia nel 2025: novità giuridiche

Giovanni Di Rosa

**15.10 La colonscopia di qualità nel 2025 nei pazienti con MICI,
preparazione intestinale e Key performance indicators**

Roberto Vassallo

15.30 L'endoscopia nel follow up delle MICI

Filippo Mocchiaro

15.50 Expert Opinion:

Fabio D'Amore - Laura La Mantia - Socrate Pallio

V Sessione

Medici-Pazienti a confronto:

Chairmen: Ladislava Sebkova - Domenico Catarella

16.20 Il *patient engagement*: a che punto siamo in Italia

Salvatore Leone

16.40 MICI: un peso per il paziente e la società?

Olga Maria Nardone

17.00 Cosa può fare il mio medico di medicina generale per la mia MICI

Marco Ciancio

17.20 Question Time

17.40 Chiusura dei lavori Il giorno ECM

17.40 *Lettura sponsorizzata non inserita nel percorso formativo ECM*

Early and sustained symptoms control: from trials to clinical practice with Mirikizumab

Moderatore: Antonino Carlo Privitera

Relatore: Ambrogio Orlando

Programma Scientifico

Sabato, 15 Marzo 2025

08.30 Presentazione III giornata
Antonino Carlo Privitera

VI Sessione

**Biologici, anti Integrine e
Small Molecules**

Chairmen: Giuseppe Costantino
Walter Fries

**08.40 IBD: Come massimizzare
il successo della terapia?
Dalla mesalazina ai farmaci
biotecnologici**
Maria Beatrice Principi

**09.00 Mantenimento della remissione
e qualità della vita**
Ambrogio Orlando

09.20 Utilizzo dei Jak inhibitors
Antonio Rispo

09.40 Anti IL-23 inhibitor in UC e Crohn

Fabio Salvatore Macaluso

10.00 Quali Farmaci nel Futuro?

Edoardo Vincenzo Savarino

10.20 Question time

Giuseppe Scalisi - Emiliano Giangreco

10.40 Coffee break

11.10 *Lettura:* Le patologie eosinofile dell'apparato gastroenterico: dall'esofago al colon

Vincenzo Villanacci

VII Sessione

IBD severa

Chairmen: Maria Emanuela Distefano - Santo Grasso - Federico Salomone

11.30 La recidiva post-operatoria: quando il trattamento medico, endoscopico o chirurgico?

Anna Viola

11.50 Quando il gastroenterologo deve rivolgersi al chirurgo nella UC

Giammarco Mocci



12.10 Question Time

Discussant: Concetta Ferracane - Carlo Petruzzellis

12.30 Take Home Message

Antonino Carlo Privitera

VIII Sessione

Verifica dell'Apprendimento

12.40 Questionario ECM

13.00 Chiusura dei lavori

Info Generali

SEDE DEL CONGRESSO

FOUR POINTS BY SHERATON HOTEL
VIA ANTONELLO DA MESSINA, 45
95021 ACI CASTELLO (CT)

SEGRETERIA ORGANIZZATIVA



MEETING & CREATIVE

Via Libertà, 56 – 90143 Palermo

Tel. 091-7725339 Fax 091-7725334

e-mail: segreteria@meetingandcreative.com

web: www.meetingandcreative.com

La Segreteria Organizzativa sarà
a disposizione dei partecipanti in sede
congressuale nei seguenti orari:

Giovedì, 13 Marzo dalle 13,30 alle 18,30

Venerdì, 14 Marzo dalle 08,00 alle 18,00

Sabato, 15 Marzo dalle 08.00 alle 13.30

L'hospitality desk sarà a disposizione dei partecipanti in sede congressuale per tutta la durata dell'evento.

PARTECIPAZIONE AL CONGRESSO

L'iscrizione è gratuita e comprende:

Kit congressuale

Welcome coffee

Coffee break

Lunch

Badge elettronico

Badge nominativo

Attestato di partecipazione

MODALITÀ D'ISCRIZIONE ONLINE

La scheda d'iscrizione è presente nel website meetingandcreative.com, all'interno della sezione "eventi".

Si prega di compilare la scheda entro e non oltre il 28 febbraio 2025.

La Segreteria Organizzativa, una volta ricevuto il modulo di iscrizione, provvederà ad inviare una mail di conferma.

Info Scientifiche



Il Provider Id. 3017, sulla base della normativa ministeriale ha assegnato all'evento cod. Id. 439051 Ed. 1. n. 12 crediti formativi.

OBIETTIVO FORMATIVO

Documentazione clinica.

Percorsi clinico assistenziali diagnostici e riabilitativi, profili di assistenza – profili di cura.

Professione accreditata: Medico Chirurgo

Discipline: Gastroenterologia; Medicina Interna; Chirurgia Generale; Medicina Generale (Medici di Famiglia);

L'evento è accreditato per n. 100 partecipanti.

LETTURA IN PLENARIA (SALA PEGAGO 2+3)

Il tempo per la presentazione è fissato in 30 minuti

RELAZIONI IN PLENARIA (SALA PEGASO 2+3)

Il tempo per la presentazione è fissato in 20 minuti

In Sala Plenaria è prevista esclusivamente la video-proiezione dal server di servizio. Non sarà consentito l'utilizzo di computer portatili personali.

MATERIALE SCIENTIFICO

Il materiale scientifico, dovrà essere realizzato dagli autori esclusivamente in power point formato (16:9) e consegnato al centro slide "Sala Pegaso 1" 1 ora prima dell'inizio della sessione.

La gestione di tutte le proiezioni sarà affidata ad un unico sistema che provvederà automaticamente ad inoltrarle in sala plenaria.

ATTESTATI DI PARTECIPAZIONE ECM

Il rilascio della certificazione dei crediti formativi è subordinato all'effettiva partecipazione all'evento (90%), verificata attraverso la presenza con il sistema elettronico a badges, la compilazione della scheda di valutazione, il superamento del questionario e la consegna della scheda anagrafica.

Gli attestati ECM saranno inviati per posta elettronica successivamente.